

CASA DELLA COMUNITA' VIA SARDEGNA - MURAVERA

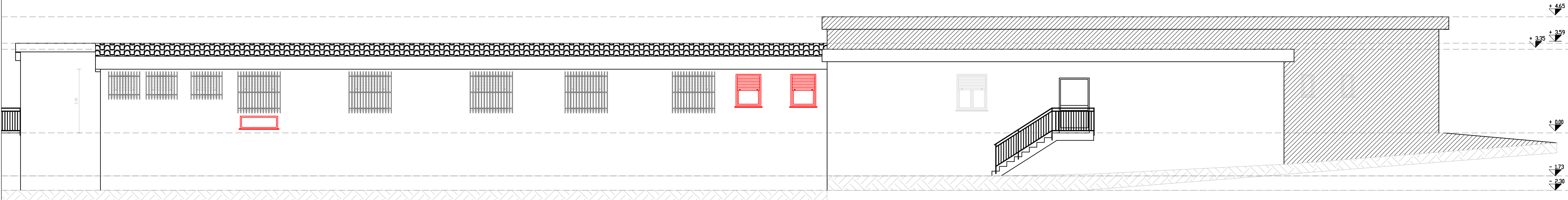

Prospetto OVEST

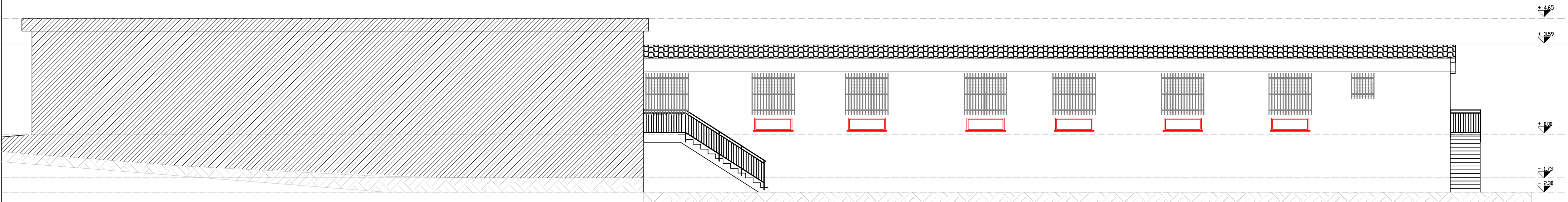

Prospetto EST - Interno

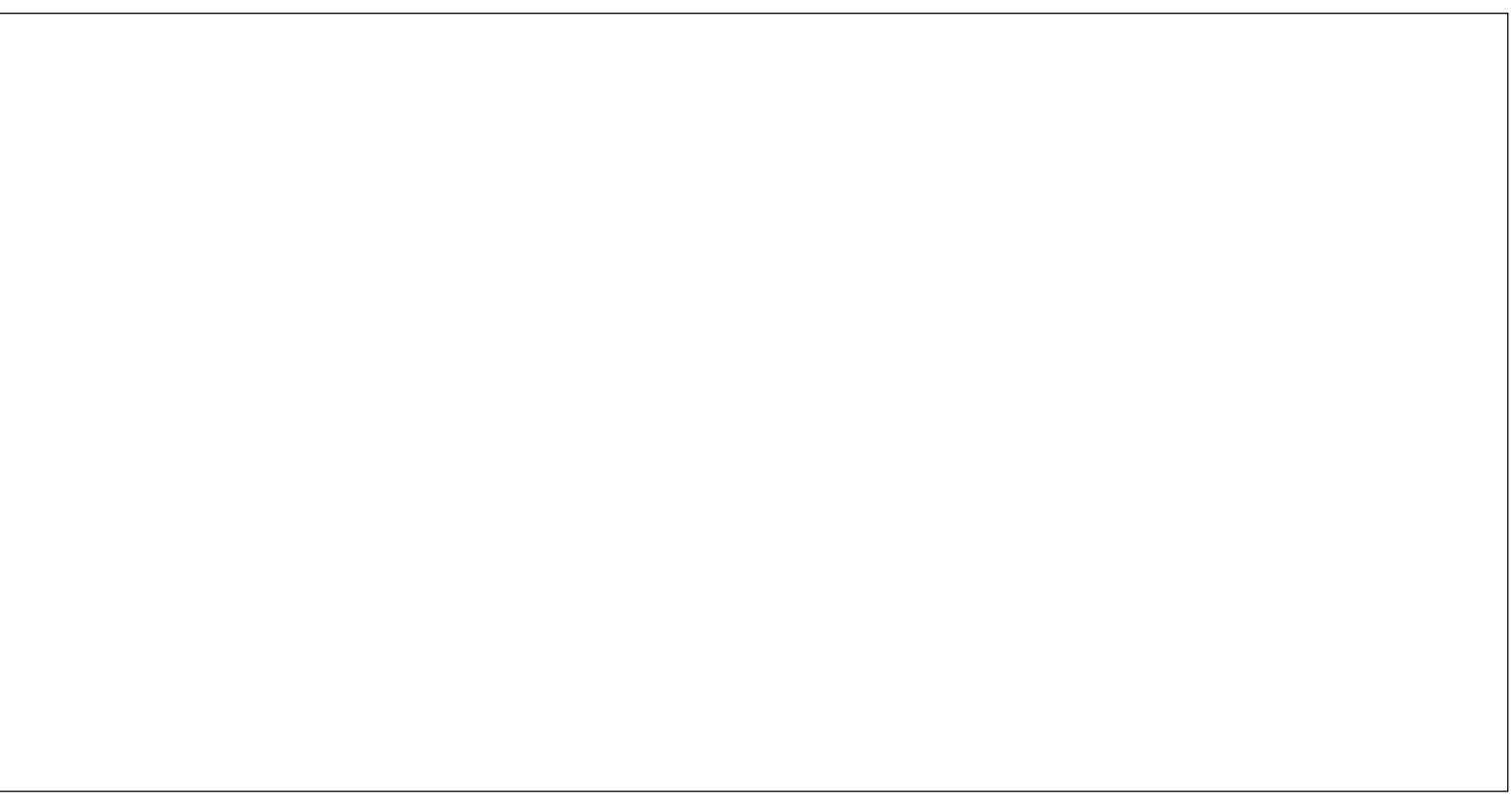



PNRR - Piano Nazionale di Ripresa e Resilienza Missione M6 Salute
M6C1 - Reti di prossimità, strutture e telemedicina per l'assistenza sanitaria territoriale
1.1: Case della Comunità e presa in carico della persona

INTERVENTO

**Lavori di Manutenzione Straordinaria per la realizzazione della Casa di Comunità
sita in Muravera, Via Sardegna Snc CUP D12C21001850006 - CIG A00E875533**

STRUTTURA

Poliambulatorio di Muravera, Via Sardegna Snc - Muravera (CA)



RIF. GARA/ACCORDO QUADRO INVITALIA:
SUB-LOTTO PRESTAZIONALE: 1 - SERVIZI TECNICI LOTTO GEOGRAFICO: 18 - SARDEGNA

CIG: 9326235C94
CLUSTER: AQ1 - SARDEGNA - 15

VARIANTE IN CORSO D'OPERA

DATA:
MARZO 2026

TAVOLA:
A105

SCALA:
1:100

REV. N.:
00

OGGETTO ELABORATO

D38I21000750006-VARIANTE-ELABORATI PROGETTO
Progetto Architettonico - Prospetti

COMMITTENTE:

**ASLCagliari**
Azienda socio-sanitaria locale

Sede Legale: Ospedale Marino - Viale Lungomare Proetto n. 12 (CA)
Sede Operativa: Cittadella della Salute/Prd. 18 - Via Romagna n. 18 (CA)
C.F./P.IVA: 03990560926
PEC Protocollo: direzione.generale@pec.aslcagliari.it
PEC Area Tecnica: servizio.tecnico@pec.aslcagliari.it

DIRETTORE DEI LAVORI:

Ing. Gianluigi Barretta

